本カタログに掲載している製品内容は、部品としての品質範囲です。この部品を使用した最終製品の機能・性能・安全を保証するものではありません。

マルチフォールド30（ワードローブ仕様・側吊り仕様・連続折戸仕様）をご注文の場合

- ●必ずご注文…… 部品セット（扉2枚当り） ＋ 上下レール
- ●用途に応じてご注文（用途は「仕様」欄をご覧ください。）… オプション

部品セット（扉2枚当り）

必ずご注文が必要なセット品です。
各仕様により、a～cからお選びください。
扉高さが1600以上の場合は部品セット以外に⑨隠し丁番が1ヶ必要です。

セット名	注文コード	品番
a 部品セット（ワードローブ仕様）	250-123-131	15037
b 部品セット（側吊り仕様）	250-123-132	15276
c 部品セット（連続折戸仕様）	250-123-133	15039

部品セット内訳

No.	入数 a	入数 b	入数 c	セット内部品	寸法図	仕様
①	2ヶ	2ヶ	2ヶ	上ローラー	50 / 63.9	●材料 鋼 ●色 ブラック
②	2ヶ	2ヶ	2ヶ	上ブラケット	35.5 / 11 / 14 / 141 / 6 / 36 / 6 / 51.5 / 6	●材料 亜鉛合金（ZDC） ●仕上 素地
③	2ヶ	1ヶ	—	下ガイド（ショート）	—	●材料 亜鉛合金（ZDC） ●仕上 素地
④	—	1ヶ	2ヶ	下ガイド（ロング）	—	●材料 亜鉛合金（ZDC） ●仕上 素地
⑤	24本	24本	24本	十字穴付皿タッピンねじ 4×16	—	—
⑥	1組	—	—	その他取付ねじ	—	—
⑦	—	1組	—	その他取付ねじ	—	—
⑧	—	—	1組	その他取付ねじ	—	—
⑨	3ヶ	3ヶ	3ヶ	隠し丁番	9 / 4×φ4穴φ8皿 / 48 / 60 / 68	単品注文コード：250-121-113 単品品番：14904 ●材料 鋼 ●仕上 亜鉛めっき クロメート処理
⑩	1ヶ	1ヶ	1ヶ	ドアキャッチ	5.5 5.5 5 / 8.5 / 9.6 / 29.5 / 4.5 / 20	●材料 ポリアセタール（POM） ●色 ブラック
⑪	2ヶ	1ヶ	—	上ストッパー	19.5 / 27.5 / 20.7 / 5	●材料 ポリアミド（PA） ●色 ブラック
⑫	2ヶ	1ヶ	—	下ストッパー	14.8 / 15.1 / 18	●材料 アルミニウム合金/合成ゴム ●仕上 素地/ブラック

上下レール

必ずご注文が必要な部品です。
⑬～⑯はキャビネット幅により、必要な長さ・数をご指定ください。

No.	種別	注文コード	部品	寸法図	仕様
⑬	長さ 1100 mm	250-123-136 【品番】15024	上下レール	44 / 24 / 2.5 / 40.9 / 44	●材料 アルミニウム合金 ●仕上 アルマイト処理
⑭	長さ 1800 mm	250-123-137 【品番】15025			
⑮	長さ 2500 mm	250-123-138 【品番】15026			
⑯	長さ 3500 mm	250-123-139 【品番】15027			

オプション

お客様の用途に応じてご注文ください。
用途については下記「仕様」欄をご覧ください。

No.	注文コード	部品	寸法図	仕様
⑰	250-123-144 【品番】14933	折戸用接続エレメント	10 / 104 / 15	●材料 鋼 ●仕上 亜鉛めっき クロメート処理 【用途】連続折戸で2枚の扉を連結するために使用します。
⑱	250-123-145 【品番】14906	アライナー	108.5 / 1 / 3.2 / 2.5 / 5 / 4.3 / 8 / 12 / 36 / 42	●材料 ポリアミド（PA） ●仕上 ブラック 【用途】4枚折戸で使用します。
⑲	150-123-161 【品番】20873	錠左用（バーボルトロック）	—	●材料 鋼 ●仕上 ニッケルめっき 【用途】専用の錠です。
⑳	150-123-162 【品番】20874	錠右用（バーボルトロック）		
㉑	180-129-024 【品番】15227	シールプロファイル（ホワイト 5m）	—	●材料 合成ゴム ●色 ホワイト 【用途】扉の隙間を隠します。
㉒	180-123-143 【品番】15228	シールプロファイル（ホワイト 10m）		
㉓	180-123-140 【品番】15224	シールプロファイル（ブラック 5m）	—	●材料 合成ゴム ●色 ブラック 【用途】扉の隙間を隠します。
㉔	180-123-141 【品番】15225	シールプロファイル（ブラック 10m）		

■高さ・傾き調整

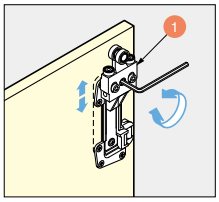

上ローラー①裏の穴に六角棒スパナを差し込み調整します。調整幅は±2mmです。

■シールプロファイル㉑～㉔の取付

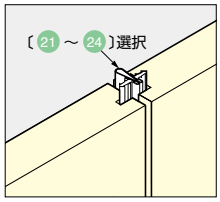

シールプロファイル㉑～㉔（オプション）を使い、2枚の扉の隙間を隠せます。

■錠⑲⑳の取付

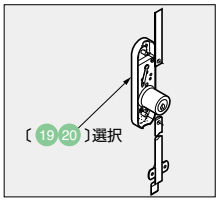

錠⑲⑳（オプション）を使い、扉に鍵を付けられます。

輸入品のため、製品改良などにより予告なく寸法や材料の仕様変更を行う場合があります。念のため、現品にてご確認ください。

【環境対応マークの見方】
このマークの製品はRoHS指令に対応しています。